Informationen für den Bezirk:
Bruck-Mürzzuschlag und Leoben

Dezember 2024

HOCHsteira JOURNAL

HOCHSTEIRA-JOURNAL · 09/2024 · JG 12 · Nr. 104 | Zugestellt durch Redmail & Österreichische Post AG

Golden Voices of Gospel & Wiener Chormädchen kommen nach Kindberg

"Klatscht in die Hände...", "stampft mit den Füßen...", "ruft Hallelujah....", wird es heißen, wenn die Zuhörer zum Mitmachen und Miterleben bei den Golden Voices of Gospel am Do. 02.01. im Volkshaus Kindberg aufgefordert werden. Die Wiener Chormädchen (Kapellmeister: Stefan Foidl) sind der eigenständige Mädchenchor der Wiener Sängerknaben und präsentieren sich erstmals am Do. 30.01. im Volkshaus Kindberg der Obersteiermark.
Karten unter **www.my-ticket.shop**

Mehr Infos auf den Seiten 8 und 9

Liebe Leserinnen und Leser!

Die Adventzeit ist schon fast vorbei, Weihnachten naht. Das lässt mich an meine Kindheit zurückdenken, als die Vorweihnachtszeit noch etwas Magisches hatte: Schneebedeckte Bäume in einem „Märchenwald“, vom Keksbacken verführerisch duftende Räume, geheimnisvolles Papierrascheln, verschwörerische Blicke der Eltern …
Und erst „meine Vorbereitungen“ mit sorgfältig verfassten Wunschzettelchen, erwartend, das Gewünschte unter dem Weihnachtsbaum vorzufinden. Meine Wünsche haben sich verständlicherweise geändert: Hoffen auf Gesundheit, Frieden, und dass es uns allen gut gehen möge.

Ich wünsche unseren Lesern, Partnern und Mitarbeitern ein schönes und erholsames Weihnachtsfest und einen guten Rutsch ins neue Jahr 2025.

Wolfgang Sorger
Inhaber Hochsteira-Journal und Mema TV

Bahnlogistiker Innofreight erzielt 2024 ein Rekordergebnis

Thema des Monats!

Der Brucker Bahnlogistiker Innofreight trotzt dem Trend und erzielt im Jahr 2024 mit einem Umsatz von 300 Millionen Euro ein Rekordergebnis. Am Brucker Hauptsitz stehen die Zeichen dank des InnoPark SÜD weiter auf Wachstum

Mehr Güter von der Straße auf die Schiene zu verlagern und sowohl Umwelt als auch Menschen zu entlasten: Diese Mission verfolgt Innofreight seit seiner Gründung 2002, jetzt kann der in Bruck beheimatete Bahnlogistiker mit seiner Firmengruppe auf das erfolgsreichste Jahr der Geschichte zurückblicken. Die InnoWorld, sie umfasst 2000 Mitarbeiter:innen in 14 europäischen Ländern, knackt im Jahr 2024 erstmals die Umsatz-Marke von 300 Millionen Euro über die gesamte Value-Chain.

Mit seinen leistungsstarken Waggons, optimierten Containern und effzienten Methoden zur Be- und Entladung bewegt die InnoWorld jährlich 50 Millionen Tonnen Güter, 20 Prozent mehr als noch 2023. „Das Jahr 2024 ist wirklich sehr gut gelaufen, wir sind sehr stolz auf dieses schöne Ergebnis. Damit möchten wir positive Signale an die steirische Wirtschaft senden. Gleichzeitig sehen wir, dass wir mit der Gütermobilität auf das richtige Pferd setzen“, sagt Innofreight-Eigentümer Peter Wanek-Pusset.

Weiteres Wachstum für 2025 geplant

Der Ausblick bleibt auch für 2025 ein positiver, weil die europäischen Staatsbahnen einen großen Bedarf an neuen Güterwaggons haben, quer durch ganz Europa Lkw-Fahrer fehlen und Milliardenprojekte wie die Koralmbahn und der Semmering-Basistunnel den Schienengüterverkehr zusätzlich vorantreiben.

Mit einer eigenen Waggonfabrik im italienischen Triest – sie entsteht in Zusammenarbeit mit der weltgrößten Reederei MSC – wird die Nachfrage nach leistungsstarkem Equipment abgedeckt. Die dort produzierten InnoWaggons und Drehgestelle namens InnoBogie haben das Potenzial zum europäischen Standard zu werden und die europäischen Häfen im Norden und Süden mit dem Hinterland zu verbinden. „Wir gehören schon zu den ganz Großen in Europa und haben vor, weiter zu wachsen. Der Ausbau der Südbahn wird dem Güter- und Personenverkehr einen zusätzlichen Push verleihen“, sagt Peter Wanek-Pusset.

Konkrete Pläne für den InnoPark SÜD

Da die Nachfrage nach innovativen Produkten entlang der kompletten Logistikkette derart groß ist, erhalten die Ideen auf dem gegenüberliegenden Grundstück am Brucker Turbokreisverkehr bald zusätzlichen Raum.

Aus dem früheren Bestandteil des verbauten, vielbefahrenen Verkehrsknotens - auch als Brucker Spinne bekannt - wird dabei ein echtes Zukunftsareal mit reichlich Platz für Forschung, Entwicklung und Schulung. „Uns ist es wichtig, dass wir hier das Tor zur Stadt Bruck mit unseren Kernthemen wie Nachhaltigkeit und Innovation prägen und ein Kompetenzzentrum für eine klimafreundliche Transportlogistik entwickeln“, sagt InnoPark-Geschäftsführer Erich Weber.

Aktuell laufen auch Gespräche mit anderen Unternehmen, die sich als Mieter am neuen InnoPark SÜD beteiligen möchten. Gleichzeitig wird das schon jetzt mit E-Tankstellen ausgestattete Areal weiterentwickelt, um neben den E-Lkw für das preisgekrönte Naturgips-Projekt von Knauf auch andere Unternehmen dabei zu unterstützen, den Güterverkehr elektrisch zu bestreiten. Günstig gelegen - nahe der Autobahn - will Innofreight hier mit seiner Erfahrung dabei helfen, die E- Mobilität in der gesamten Region zu forcieren und die industrielle Energiewende voranzutreiben. „Wir sehen die Zukunft im kombinierten Verkehr, der zu großen Teilen auf der Schiene passiert und die erste oder letzte Meile nachhaltig bestreitet“, sagt Peter Hatz.

Das Investitionsvolumen für den InnoPark SÜD beläuft sich auf 35 Millionen Euro, der Baubeginn soll im zweiten Quartal 2025 erfolgen. Die voraussichtliche Bauzeit beträgt 18 Monate.

Foto: innocube

HOCH steira JOURNAL

IMPRESSUM
Redaktion/Anzeigen: Kapfenberg, Mariazeller Straße 1a, Tel.: 03862 / 21947 121 | E-Mail: office@hochsteira.info Konzeption, Layout, Gestaltung & Anzeigenberatung: Mema Medien Marketing GmbH & CreativGruppe, Werbeagentur Irene Raithel, 8605 Kapfenberg, Mariazeller Straße 1a, Tel.: 03862 / 21 948 121, Mail: grafik@mema.tv | Druck: Walstead NP-Druck, St. Pölten | Eigentümer: Mema Medien Marketing GmbH, Kapfenberg, Mariazeller Straße 1a | Verteilung: Österr. Post AG und Redmail | Das Hochsteira-Journal erscheint 10 Mal im Jahr als kostenlose Ausgabe im Bezirk Bruck-Mürzzuschlag | Satz- und Druckfehler vorbehalten. Für die Richtigkeit und urheberrechtliche Unbedenklichkeit haften die Inserenten bzw. die Betriebe selbst | Beiträge und Berichte, für die direkt oder indirekt ein Entgelt geleistet wird, sind mit „WERBUNG“ gekennzeichnet.

McDonald's Bruck/Mur erstrahlt in neuem Glanz

Wiedereröffnung:

Das Restaurant-Team in Bruck ist ab sofort wieder für seine Gäste da

Nach nur zehn Wochen Umbauzeit und zweieinhalbwöchigem Closing öffnet das McDonald's Restaurant in Bruck an der Mur wieder seine Türen. Der Standort von Franchisepartner Clemens Ludwar wurde rundum modernisiert und die Gebäudestandards wurden im Sinne der Nachhaltigkeitsstrategie von McDonald's Österreich umgesetzt. Mit einem komplett neu gestalteten Gästebereich und insgesamt 148 Sitzplätzen lädt das Restaurant zum Verweilen und Genießen ein.

--- V.l.n.r. McDonald's Franchisepartner Andreas Gamsjäger, Ellen Staudenmayer, Managing Director McDonald's Österreich, McDonald's Franchisepartner Clemens Ludwar, Bürgermeisterin Andrea Winkelmeier und Thomas Marichhofer, Wirtschaftskammer Steiermark, bei der feierlichen Wiedereröffnung des McDonald's Restaurants in Bruck/Mur.

Beim feierlichen VIP-Eröffnungsempfang am vergangenen Montag waren bekannte Gesichter aus Wirtschaft, Politik und der Region unter den geladenen Gästen – darunter Bürgermeisterin Andrea Winkelmeier, Thomas Marichhofer (WKO Regionalstellenobmann), Ellen Staudenmayer (Managing Director McDonald's Österreich) und McDonald's Franchisenehmer Andreas Gamsjäger, der das Restaurant in Bruck an der Mur vor über 33 Jahren eröffnete.

Die Bürgermeisterin lobte die professionelle Ausführung des Bauvorhabens und hob die Bedeutung der regionalen Wertschöpfung hervor: „Das wiedereröffnete McDonald's Restaurant in Bruck ist nicht nur fester Bestandteil des lokalen gastronomischen Angebots, sondern sorgt mit rund 50 Arbeitsplätzen auch für einen wertvollen Beitrag zur Weiterentwicklung unserer Region. Wir wünschen Clemens Ludwar und seinem Team auch in Zukunft viel Erfolg und freuen uns auf die weitere Zusammenarbeit", so Andrea Winkelmeier.

Auch Thomas Marichhofer von der Wirtschaftskammer Steiermark gratuliert Ludwar zur Wiedereröffnung: „McDonald's ist ein zuverlässiger Partner und innovativer Gastgeber in der Steiermark und im Mürztal – Clemens Ludwar beweist dies mit seinem unternehmerischen Engagement und seiner bewussten Investition in den Standort Bruck an der Mur".

Komplett neu gestalteter Gästebereich

Das neu gestaltete McDonald's Restaurant in der Wiener Straße 54 punktet mit einem modernen und innovativen Design (erstmalig in der Region verbaut), komfortablem Tischservice, 8 Kioskflächen für einen schnelleren Bestellvorgang sowie Sitzplätzen für insgesamt 148 Personen im Innen- und Außenbereich – davon befinden sich 40 auf der angrenzenden Terrasse. „Mit der Modernisierung des Standorts schaffen wir ein noch attraktiveres Restauranterlebnis für unsere Gäste. Mit dem brandneuen, modernen Look und einem erweiterten Serviceangebot, unter anderem bieten wir nun unsere McCafè Produkte auch am McDrive an, verstehen wir uns vor allem als Familienrestaurant und Treffpunkt für alle Generationen", erklärt Gastgeber Clemens Ludwar.

Im Restaurantinneren lädt das großzügige McCafé die Gäste ein, den Alltag für eine Weile hinter sich zu lassen und bei einer Auswahl an beliebten Süßspeisen, Kaffee- und Teespezialitäten sowie einem wechselnden Angebot an Getränken und Mehlspeisen zu entspannen und zu genießen. Die Gäste am McDrive wiederum profitieren dank zwei Bestellpunkten vom raschen Service. Auf die Bedürfnisse von Familien wird darüber hinaus besonders geachtet: So sorgt unter anderem ein großes Playland im Außenbereich für viel Spaß und Action für die kleinen Gäste.

„Clemens Ludwar bringt frische Ideen ein, die genau den Bedürfnissen unserer Zeit entsprechen und schafft so ein hervorragendes Restauranterlebnis für unsere Gäste. Mit seiner Fähigkeit, die Menschen aus der Region aktiv einzubinden, hat er einmal mehr sein Gespür für Gemeinschaft und Zusammenarbeit unter Beweis gestellt – besonders eindrucksvoll während der erfolgreichen Leitung des Umbaus", resümiert Ellen Staudenmayer, Managing Director bei McDonald's Österreich.

Seit Ende letzten Jahres ist Clemens Ludwar als Franchisepartner bei McDonald's Österreich tätig.

Im November 2023 übernahm Ludwar den Standort in Bruck an der Mur vom langjährigen, steirischen Franchisenehmer Andreas Gamsjäger. Auch Gamsjäger war unter den geladenen Gästen bei den Feierlichkeiten und gratulierte seinem Nachfolger und ehemaligen Operations Manager zum erfolgreichen Umbau: „Clemens Ludwar ist eine echte Gastgeberpersönlichkeit, die seinen

Gästen mit der Wiedereröffnung ein modernes Restauranterlebnis in Wohlfühlatmosphäre bietet. Herzliche Gratulation zu dieser äußerst gelungen Modernisierung des Standorts hier in Bruck", so Gamsjäger.

Nachhaltige Gebäudestandards

Das modernisierte Restaurant setzt nicht nur die gewohnt hohen Qualitätsstandards von McDonald's um, sondern entspricht darüber hinaus nachhaltigen Umwelt- und Gebäudestandards und verfolgt dabei konsequent den Weg der Nachhaltigkeitsstrategie des Systemgastronomie-Marktführers. Das umgebaute Gebäude verfügt über einen Bioshredder, eine Altölabpumpanlage für die Erzeugung von Biodiesel und eine leistungsstarke E-Tankstelle mit zwei Schnell-Ladestationen.

Öffnungszeiten

Das wiedereröffnete Restaurant in der Wiener Straße 54 in Bruck an der Mur begrüßt seine Gäste:
Montag bis Donnerstag, Sonntag sowie an Feiertagen
von 07:00 Uhr bis 0:00 Uhr,
am Freitag und Samstag
von 07:00 bis 01:00 Uhr.

Fotos: McDonald's

Die nächsten Heimspiele der BOSCO Bulls in der Walfersamhalle Kapfenberg

- Sa, 21.12.2024, 19:00 Uhr
  Bulls vs. **Raiffeisen Flyers Wels**
- Do, 26.12.2024, 16:00 Uhr
  Bulls vs. **UNGER Steel Gunners Oberwart**
- Sa, 11.01.2025, 19:00 Uhr
  Bulls vs. **BK Immounited Dukes**

Tickets und Infos unter **www.bulls-basketball.eu**

KARTENVORVERKAUF im TUI ReiseCenter - **Reisebüro Bruck**, beim **Roten Kreuz Bruck** (Tragößer Straße 9)
und unter **stadtball@st.roteskreuz.at**

Vorverkauf: 25 € | Abendkasse: 34 € | Blaulichtkarte (für Mitglieder der Einsatzorganisationen): 18 €

1. Februar 2025 - Stadtsaal Bruck

Der Erlös des Brucker Stadtballs kommt den Mitarbeiter*innen des Roten Kreuzes Bruck an der Mur zugute.

presented by Österreichisches Rotes Kreuz Steiermark powered by Bruck an der Mur · Angesagte Vielfalt · die Weinerei

Kettenpflicht – Edelstahlschmuck für die Weihnachtszeit

Stilvoll und hochwertig

Die Firma Kettenpflicht bietet hochwertige Edelstahl Schmuckstücke in den Einkaufszentren Interspar und Euromarkt Kapfenberg an.

Perfekt, um stilvolle Weihnachtsgeschenke zu finden.

Die Verkaufsstände sind von Montag bis Samstag, jeweils von 9 bis 18 Uhr, geöffnet.

Zusätzlich steht unter **www.kettenpflicht.at** ein praktischer Onlineshop zur Verfügung, der ebenfalls zahlreiche Geschenkideen beinhaltet.

Besonders attraktiv:

Mit dem Code „Jelfi10“ sparen Kund:innen sowohl an den Verkaufsständen als auch online 10 % auf ihren Einkauf.

Nutzen Sie die Gelegenheit, um Ihren Liebsten ein glänzendes Geschenk zu machen – ob vor Ort oder bequem von zu Hause aus.

Fotos: Kettenpflicht

WERBUNG

Gut versorgt,
wenn der Strom ausfällt?

WASSER? ☑ LEBENSMITTEL? ☑ TASCHENLAMPE? ☑ RADIO? ☑

>> VORSORGE ist das Um und Auf. Schauen Sie darauf, dass Sie gut versorgt sind, wenn der Strom einmal länger weg bleibt! <<

Jetzt informieren:
www.blackout.steiermark.at

Das Land Steiermark

BEZAHLTE ANZEIGE DES LANDES STEIERMARK; GRAFIKEN: THENOUNPROJECT.COM

stadtwerke bruck

Schöne Stunden schenken

Ein Tipp von Andrea Jahn

Foto: Stadtwerke Bruck an der Mur

Vor Weihnachten stellt sich oftmals die Frage, womit man einem geliebten Menschen eine Freude bereiten kann. Angebote gibt es viele. Meist sind es aber erst dann ganz besondere Geschenke, wenn damit ein „Tapetenwechsel“ bzw. eine kurze Auszeit vom Alltäglichen verbunden ist. Möglich wird dies mit Gutscheinen aus dem Reisebüro.

Wie wäre es z.B. mit einem gemeinsamen Konzertbesuch, einem Festivalpass oder mit dem Besuch einer Sportveranstaltung? Oder Sie verschenken Tickets für Ausstellungen, Theater, Musical, Shows, Kabaretts etc.

Auch Gutscheine für eine Nächtigung im Wellnesshotel, eine Schi- oder Wanderwoche oder einen kurzen Wochenend-Städtetrip machen immer Freude. Und wenn Sie sich für das Aufbessern der nächsten Urlaubskassa entscheiden, können Sie ganz sicher mit einem TUI-Wertgutschein für eine Reise nach freier Wahl punkten.

Mein Tipp:

Schenken Sie unvergessliche Momente mit einem Gutschein aus dem Reisebüro Bruck – TUI ReiseCenter – wir beraten Sie gerne.

Infos:
Reisebüro Bruck
Koloman-Wallisch-Platz 25
Tel.: 03862 51811

Filiale Kindberg
Hauptstraße 55
Tel.: 03865 44304

andrea.jahn@stadtwerke-bruck.at
www.tui-bruck.at

Reisebüro Bruck
TUI ReiseCenter

WERBUNG

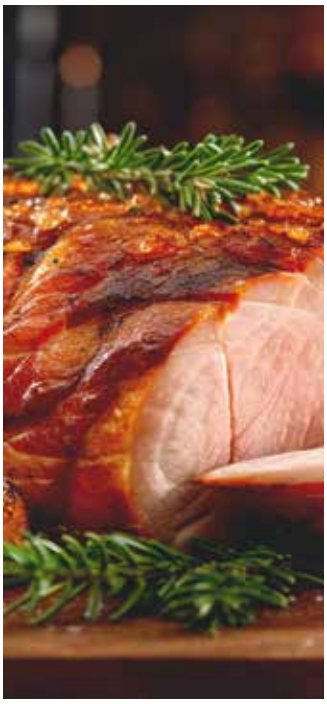

La Mariana in Kindberg ladet ein

Das beliebte Restaurant bietet alles, was das kulinarische Herz begehrt

La Mariana, wo Tradition auf modernen Genuss trifft. Mariana und Hartwig Zinner laden ein, ihr gastronomisches Angebot zu entdecken - eine Palette an kulinarischen Köstlichkeiten - die jeden Gaumen erfreuen.

Die Gaststätte "La Mariana" ist eine idie deale Räumlichkeit für sämtliche Feierlichkeiten oder einfach für ein nettes Beisammensein in geselliger Runde.

Für diejenigen, die lieber zu Hause oder im Büro speisen, wird ein bequemes Lieferservice angeboten. Entweder einen Tisch reservieren oder Essen bestellen und so noch heute Teil der "La Mariana" Genuss-Familie zu werden.

Mariana und Hartwig Zinner freuen sich darauf, Sie als Gast in Kindberg begrüßen zu dürfen. Der Platz für Genuss und Gastfreundschaft wartet auf viele Kunden und Gäste:

Am Parkplatz West 3,
in Kindberg
www.la-mariana.at

WERBUNG

„Mur-Mürz Top Skipass“ 2024/25: 15 Skiberge – 1 Skipass

Dieser Skipass öffnet die Drehkreuze für insgesamt 96 Seilbahnen und Lifte bzw. 278 km Pisten und Routen

Der „Mur-Mürz Top Skipass“ umfasst die 15 Skigebiete Turracher Höhe, Kreischberg, Grebenzen, Lachtal, Krakau, Gaal, Obdach, Kleinlobming, Klippitztörl, Salzstiegl, Präbichl, Brunnalm-Hohe Veitsch, Turnau-Schwabenbergarena, Mariazeller Bürgeralpe und Stuhleck.

Neu hinzugekommen sind ab der Saison 2024/25 die Skigebiete Krakau (Tockneralm-Lifte) und Klippitztörl

Auch der Nachtskilauf auf der Turracher Höhe, in Kleinlobming, Gaal, Turnau-Schwabenbergarena und am Stuhleck ist mit dem Mur-Mürz Top Skipass möglich.

Den „Mur-Mürz Top Skipass“ gibt es sowohl als Saisonkarte als auch als Mehrtageskarte. Mit den Mehrtageskarten haben Skiurlauber die Möglichkeit, mehrere Skigebiete im Umkreis ihres Urlaubsortes zu nutzen.

Besonders gefragt sind die vielen Familien- und Partnerpakete. Die Kunden können aus 22 Paketen wählen.

Mur-Mürz Top Skipass-Fahrer kommen zudem in den Genuss von ermäßigten Eintritten in der Therme Aqualux Fohnsdorf. Alle Kinder erhalten zu ihrer Saisonkarte einen Gutschein von McDonald’s und der Playworld Spielberg.

Die geografische Ausdehnung macht den neuen Skipass nicht nur für Kunden im Mur- und Mürztal sowie in der Weststeiermark attraktiv: Den „Mur-Mürz Top Skipass“ nutzen in der Zwischenzeit auch Gäste aus der ganzen Steiermark, aus Niederösterreich und Wien für Tagesfahrten und Urlaubsaufenthalte.

Die Entwicklung der Verkaufszahlen bestätigen diese Strategie: Die Anzahl der Kunden hat sich in den letzten fünf Wintersaisonen um 63 % erhöht, in der Wintersaison 2023/24 waren 2.500 Skifahrerinnen und Skifahrer mit dem Mur-Mürz Top Skipass auf den Pisten.

Infos und Preise:
www.skiberge.at

WERBUNG

24-Stunden Betreuung

in der Obersteiermark

- Fixe Preise ohne versteckten Kosten
- Qualitätssicherung mit Vorortbetreuung
- Regionales Büro in Kapfenberg
- Keine Vertragsbindung
- Hilfe bei Behördenwegen und Förderangelegenheiten
- Erstgespräch KOSTENLOS!

PFLEGEDIENST STEIERMARK

Tel.: 03862-21948-121 I www.pflegedienst-steiermark.at

THE GOLDEN VOICES OF GOSPEL

Do. 2. Jänner 2025 KINDBERG Volkshaus

Die GOLDEN VOICES OF GOSPEL waren der Gospelchor des „King of Pop“ Michael Jackson bei “Wetten Dass…“.

Die GOLDEN VOICES OF GOSPEL singen auf der neuen CD von HELENE FISCHER und auf der DVD des CD-Release Konzertes von HELENE FISCHER das Lied "Wenn Du Lachst".

Die GOLDEN VOICES OF GOSPEL waren Special Guests bei den Weihnachtskonzerten von Andre Rieu und seinem Johann Strauß Orchester.

Machen Sie sich auf einiges gefasst, denn da haben sich aus New York/USA die GOLDEN VOICES OF GOSPEL angesagt

"Klatscht in die Hände...", "stampft mit den Füßen...", "ruft Hallelujah....", wird es heißen, wenn die Zuhörer zum Mitmachen und Miterleben aufgefordert werden.

Die teils melancholischen, teils mitreißend temperamentvollen Gospels unterstützt durch die fantastische Rhythmusgruppe "gehen unter die Haut" wie wohl kaum eine andere Musik. Und doch sind es Kirchenlieder wie sie in den Gottesdiensten der "Black Churches" in den USA und der Karibik gesungen werden.

Die GOLDEN VOICES OF GOSPEL laden auf ihre ganz persönliche und unnachahmliche Art zu einer Reise ein, die durch ein Jahrhundert der Spirituals, Traditionals und Gospels führt. Diese Musik drückt wie keine andere das Lebensgefühl, den Stolz und die Hingabe des weitaus größten Teils der schwarzen Bevölkerung der USA aus.

Das umfangreiche musikalische Repertoire, dieser charismatischen Stimmen lässt uns erahnen, dass die Wurzeln fast aller bedeutenden „modernen“ Musikrichtungen des letzten Jahrhunderts (Blues, Jazz, Rock, Beat, etc.) zur Gospel-Musik reichen. Sowohl moderne Gospelstücke als auch Lieder wie “Oh When The Saints“, “Glory Glory Hallelujah“, “Swing Low Sweet Chariot“, “Motherless Child“, “Joshua fit the Battle of Jericho“, “O Happy Day“ laden das Publikum zum Zuhören und Mitmachen ein.

Einlass 18:30 Uhr
Beginn 19:30 Uhr
Freie Sitzplatzwahl

Vorverkaufskarten unter **www.my-ticket.shop**.
Infos & Kartenbestellung unter **www.mema.tv**

Foto: Rene van der VoordenStock

Minka übernimmt Mareiner Holz

Positive Meldung aus dem Mürztal: Minka übernimmt Mareiner Holz und startet Produktion und Vertrieb am 7. Januar 2025

Die renommierte Minka Holz- und Metallverarbeitungs GmbH freut sich, eine zukunftsweisende Entwicklung bekanntzugeben: die Übernahme des traditionsreichen Unternehmens Mareiner Holz GmbH. Bereits ab dem 7. Januar 2025 werden die Produktion und der Vertrieb hochwertiger Holzprodukte am Standort fortgeführt.

Mareiner war seit jeher für seine innovativen und hochwertigen Produkte wie Wandverkleidungen, Böden und weitere Holzanwendungen bekannt. Trotz der herausragenden Qualität und einer starken Marktpräsenz in über 15 Ländern geriet das Unternehmen zuletzt in eine finanzielle Schieflage und musste Insolvenz anmelden. Mit der Übernahme durch Minka erhält Mareiner eine neue Perspektive und wird Teil eines weltweit erfolgreichen Unternehmens.

Foto: Robert Windegger

CHORMÄDCHEN der Wiener Sängerknaben

Do. 30. Jänner 2025 KINDBERG Volkshaus

Die Wiener Chormädchen (Kapellmeister: Stefan Foidl) sind der eigenständige Mädchenchor der Wiener Sängerknaben.

Was 2004 mit einer Handvoll Sängerinnen begann, ist inzwischen ein professioneller Kammerchor von 26 engagierten jungen Damen zwischen 10 und 14 Jahren. Die Mädchen werden nach den Methoden der Wiener Sängerknaben ausgebildet. Singen ist Schulfach.

Die Chormädchen proben jeden Tag zwei Stunden; dazu kommen Einzelstimmbildung und Soloproben. Ein 3-wöchiges Sommercamp ist wesentlicher Teil der Ausbildung ebenso wie die öffentlichen Auftritte. Die Chormädchen singen eigene Konzerte. Gelegentlich treten sie mit den Sängerknaben gemeinsam auf; zuletzt bei Christmas in Vienna, beim Neujahrskonzert der Wiener Philharmoniker 2023 und bei der Wiedereröffnung des restaurierten österreichischen Parlaments. Zusätzlich werden die Mädchen auch für chorsymphonische Werke angefragt:

So sangen sie bei einer Aufführung von Carl Orffs Carmina Burana mit dem ORF Radiosymphonieorchester im Sommer 2024 und – 2023 beim Festival „wien modern“ – die Kinderstimmen in Mark Andres anspruchsvollem Oratorium „rwh“. Im Herbst 2024 stand die Aufführung von Arthur Honeggers “Jeanne d’Arc au bûcher” im Wiener Musikverein auf dem Programm, und zum Jahresausklang singen die Chormädchen ein Silvesterkonzert im Brucknerhaus Linz. Im Juni 2024 wurden die Wiener Chormädchen gemeinsam mit den Wiener Sängerknaben in der Luxemburger Philharmonie mit dem Europäischen Kulturpreis ausgezeichnet. Seit Herbst dieses Jahres besuchen die Chormädchen das Gymnasium der Wiener Sängerknaben, sie sollen – wie die Knaben – Tourneen im In- und Ausland bestreiten. Die erste große Tournee der Chormädchen führt ab 2025 durch Österreich, Deutschland, Slowenien und die Schweiz und am 30.01.2025 ins Volkshaus nach Kindberg.

Einlass 18:30 Uhr
Beginn 19:30 Uhr
Freie Sitzplatzwahl

Vorverkaufskarten unter **www.my-ticket.shop**,
Infos & Kartenbestellung unter **www.mema.tv**

Foto: Lukas Beck

Rezeptidee: Weihnachtlicher Bratapfel

Bratäpfelduft erfüllt den Raum, wie ein warmer Wintertraum. Ein Rezept für die ganze Familie.

Zutaten für 4 Bratäpfel

4 Äpfel
50 g Mandelsplitter
50 g Rosinen
4 TL Aprikosen-
20g Zucker
Konfitüre oder Honig
1 Prise Zimt
1 EL Speisestärke
1 Eigelb
1 Liter Milch
1 TL Vanillezucker

Zubereitung:

Arbeitszeit ca. 40 Minuten
Koch-/Backzeit ca. 35 Minuten
Gesamtzeit ca. 1 Stunde und 15 Minuten.

Die Äpfel waschen und das Kerngehäuse herausstechen. Mandeln, Rosinen, Konfitüre und Zimt vermischen und mit einem Teelöffel in die Öffnung der Äpfel geben und mit einem Kochlöffelstiel hineindrücken.

Die Äpfel in eine gefettete Auflaufform setzen und auf jeden Apfel ein Margarineflöckchen geben. Im vorgeheizten Backofen bei 200 Grad C (Gas: Stufe 3, Umluft 175 Grad C) ca. 25 Min. backen.

Für die Soße Speisestärke und Eigelb in 2 EL kalter Milch anrühren. Die restliche Milch mit Zucker und Vanillezucker zum Kochen bringen.

Die angerührte Speisestärke unter rühren hineingießen und kurz kochen lassen.

Warm oder kalt zu den heißen Äpfeln servieren.

Foto: Adobe Stock

Frohe Weihnachten
und alles Gute für 2025 wünscht Ihre Stadtwerke Kapfenberg GmbH
Unser Störungsdienst ist auch über die Feiertage 24/7 unter 03862 23 516 3000 oder 0676 83 516 3001 für Sie da!
stadtwerke kapfenberg

biz
BÜRO
INNOVATIONS
ZENTRUM
KAPFENBERG
(c) Mema Medien Marketing GmbH I Foto: Huppmann, Adobe Stock
Wir wünschen ein schönes und friedvolles Weihnachtsfest und alles Gute für 2025!
WEGRAZ
Hemma Luttenberger
Mobil: 0664 311 95 87
Email: luttenberger@wegraz.at
www.biz-kapfenberg.at

Stadtwerke Leoben
www.stadtwerke-leoben.at

DIE STADTWERKE LEOBEN WÜNSCHEN IHNEN UND IHER FAMILIE EIN BESINNLICHES WEIHNACHTSFEST.

Kerpelystraße 21 | 8700 Leoben | Tel.: +43 3842 / 23024-0 | office@stadtwerke-leoben.at
StadtwerkeLeoben

BELEBEN SIE TRADITION MIT INNOVATION!

© media.com / Foto Huppmann

www.kornmesserhaus.com

KORNMESSER HAUS

Wir richten unseren Dank an alle Kund:innen und Mieter:innen und deren Mitarbeiter:innen und wünschen ein gesegnetes Weihnachtsfest und ein gutes neues Jahr.

Kontakt Vermietung:
Hemma Luttenberger
Mobil: 0664 311 95 87
EMail: luttenberger@wegraz.at

Steirische Volkspartei

Frohe Weihnachten

und ein gutes neues Jahr 2025 wünscht die Steirische Volkspartei.

Andreas Trobos mit Team
von Trobos
Küchen - Wohnen - Leben

sagen Danke allen Kunden
für die gute Zusammenarbeit

und wünschen
fröhliche Weihnachten
und einen guten Rutsch
ins erfolgreiche
Jahr 2025

TROBOS®
KÜCHEN | WOHNEN | LEBEN

Ihr Einkaufs- & Fachmarktzentrum in Kapfenberg

EUROMARKT

„DANKE“
- ein Wort mit viel Bedeutung

Wir möchten uns herzlich bei allen Kund:innen, Mieter:innen und deren Mitarbeiter:innen für die TREUE und die GUTE ZUSAMMENARBEIT bedanken.

Wir wünschen Ihnen gesegnete Weihnachten, erholsame Feiertage und einen guten Rutsch ins Jahr 2025.

www.euromarkt-kapfenberg.at

Mäcci Christmas!

Frohe Weihnachten wünscht dir dein Team von Mäcci Bruck/Mur!

Gutschein

1+1 Gratis

Gegen Abgabe dieses **Originalgutscheins** erhältst du beim Kauf eines **Filet-o-Fish** den **zweiten gratis!**

Gültig bis **31.01.2025** bei **McDonald's Bruck/Mur, Wiener Straße 54.**

Gutschein

Täglich bis 10:30 Uhr.

1+1 Gratis

Gegen Abgabe dieses **Originalgutscheins** erhältst du beim Kauf eines **McToast** nach Wahl den **zweiten gratis!**

Gültig bis **31.01.2025** bei **McDonald's Bruck/Mur, Wiener Straße 54.**

Ein gesegnetes Weihnachtsfest sowie ein erfolgreiches und gesundes neues Jahr 2025 wünscht Ihnen BV. Cornelia Izzo

STEIRISCHE VOLKSPARTEI

Bruck-Mürzzuschlag

fürstaller

Autohaus Oberaich

Wir wünschen unseren Kunden ein schönes Weihnachtsfest, erholsame Feiertage und einen guten Rutsch ins neue Jahr!

Betriebsurlaub
von Mo. 23.12.2024 - Mo. 06.01.2025
Ab Di. 07.01.2025 sind wir wieder für Sie da

Not/Journal-Dienst: 0664 4202829

FÜRSTALLER & Partner GmbH | Tulpenweg 2 | A-8600 Bruck-Oberaich | Tel.: 03862 52504 | Mail: office@autohaus-oberaich.at
www.autohaus-oberaich.at | www.mobility4you.at

MOBILITY 4 YOU www.mobility4you.at · VOLVO · MG Recharge yourself

Erwin Fuchs
SEIT 1983

Wiener Straße 122
8605 Kapfenberg
03862 22239
office@heizung-fuchs.at

Erlaufseestraße 9
8630 Mariazell
03882 2242
mariazell@heizung-fuchs.at

heizung-fuchs.at

Wir wünschen unseren Kunden schöne Weihnachten und einen guten Rutsch ins neue Jahr!

Das Team des Notariats Kaiser § Stütz wünscht Zeit zur Entspannung, Besinnung auf die wirklich wichtigen Dinge, sowie Gesundheit, Erfolg und Glück im Neuen Jahr!

Dr. Helga Kaiser
öffentliche Notarin

Mag. Wolfgang Stütz
öffentlicher Notar

Mag. Hannelore Zeiringer
Notarsubstitutin

Mag. Maria Stütz
Notarsubstitutin

Hoher Markt 3, 8600 Bruck/Mur ▪ Tel.: 03862/51430
office@notariat-bruck.at ▪ www.notariat-bruck.at

K§S Dr. Kaiser & Mag. Stütz Öffentliche Notare

AUTOHAUS KNOLL

KOLLEGE/IN gesucht!

Wir suchen eine/n **AUTOVERKÄUFER/IN** mit Lust darauf, mit uns in unserem Team erfolgreich Autos zu verkaufen.

Sie sind begeisterungsfähig, teamfähig und sehr motiviert? Sie haben ein freundliches Auftreten und suchen eine neue Herausforderung?

Dann sind Sie unser/e neue/r Kollege/in!

Vollste Unterstützung in Ihrer Einarbeitungszeit und eine leistungsgerechte Entlohnung (€ 3.000,- mit Bereitschaft zu Überzahlung bei entsprechender Qualifikation und Leistung) sind für uns selbstverständlich.

Ein Dienstauto auch für Privatnutzung steht zur Verfügung!

Haben wir Ihr Interesse geweckt? Dann bewerben Sie sich mit Lebenslauf und Foto unter **fritz.knoll@autoknoll.at**.

Wir freuen uns auf Ihre Bewerbung.

fürstaller
Autohaus Oberaich

WEIHNACHTSAKTION

Bei Kauf eines Gebrauchtwagen bis 20.12.2024:

Kostenlos:

- Vignette 2025
- Voller Tank
- ... und wir übernehmen die Anmeldekosten

FÜRSTALLER & Partner GmbH | Tulpenweg 2 | A-8600 Bruck-Oberaich | Tel.: 03862 52504 | Mail: office@autohaus-oberaich.at
www.autohaus-oberaich.at | www.mobility4you.at

MOBILITY 4 YOU www.mobility4you.at VOLVO Recharge yourself

Regionale und professionelle 24-Stunden-Betreuung mit dem Pflegedienst Steiermark

Vertrauensvolle Betreuung ist für den Pflegedienst Steiermark nicht nur eine "Werbesilbe"

Die geschulten Betreuer:innen kümmern sich **rund um die Uhr** um die Anliegen und Wünsche der zu pflegenden Personen. Somit garantieren sie die **nötige Pflege** der Pflegebedürftigen und pflegenden Angehörigen. Seniorenbetreuung kann und muss auf **bedarfsgerechter Pflege** und gemeinsam verbrachter Zeit, auf Respekt, Würde und Achtung der Persönlichkeit basieren.

Und als steirisches Unternehmen garantiert der Pflegedienst Steiermark das perfekte Service mit den damit verbundenen Vorteilen wie kurze Anfahrtszeiten usw.

Leistungen der Betreuer:innen:

Die klassischen Aufgabenbereiche unserer Betreuer:nnen: umfasst den gesamte Bereich Ernährung inkl. Einkauf, Zubereitung von Speisen, Versorgung des Haushaltes, Mobilität (z.B. spazieren gehen), und natürlich Rufbereitschaft in der Nacht.

Leistungen der Vermittlungsagentur

Hilfe bei Förderangelegenheiten, Erstellung von Abläufen und Qualitätskontrollen.

PFLEGEDIENST STEIERMARK
Mariazeller Straße 1a
A-8605 Kapfenberg

Tel.: 03862-21948-117
Fax: 03862-21948-90
office@pflegedienst-steiermark.at
www.pflegedienst-steiermark.at

WERBUNG

KLEINANZEIGE

Nur privat!
Verkaufe meine **Handarbeits-Sammlung** wegen Umzug.
Verkaufe auch meine antike **Gläser-Sammlung.**
Christine Baumegger,
Bruck an der Mur
Tel.: 0664 / 5368291

GRATIS-PRIVATANZEIGE - speziell für Sie!

Preise für gewerbliche Anzeigen auf Anfrage. Chiffregebühr: Bei Chiffreanzeigen bitte 5 Euro beilegen.

GRATISTEXT: _____

_____

_____

_____

_____

_____

Name: _____

Adresse: _____

_____

Tel.: _____

Einsenden an:

Hochsteira-Journal
Büro Kapfenberg
Mariazeller Straße 1a
A-8605 Kapfenberg

oder per Mail:

office@hochsteira.info
oder
grafik@mema.tv

mema tv & event

BAUERN SILVESTER

Mo. 30.12. ab 16:00 Uhr
Bruck / Mur - Hauptplatz

Mit **MEMA TV DJ** (ab 16 Uhr) & **Live-Musik** (ab 18 Uhr)

16:00 - 18:00 Uhr: Alle Getränke nur EUR 2,50